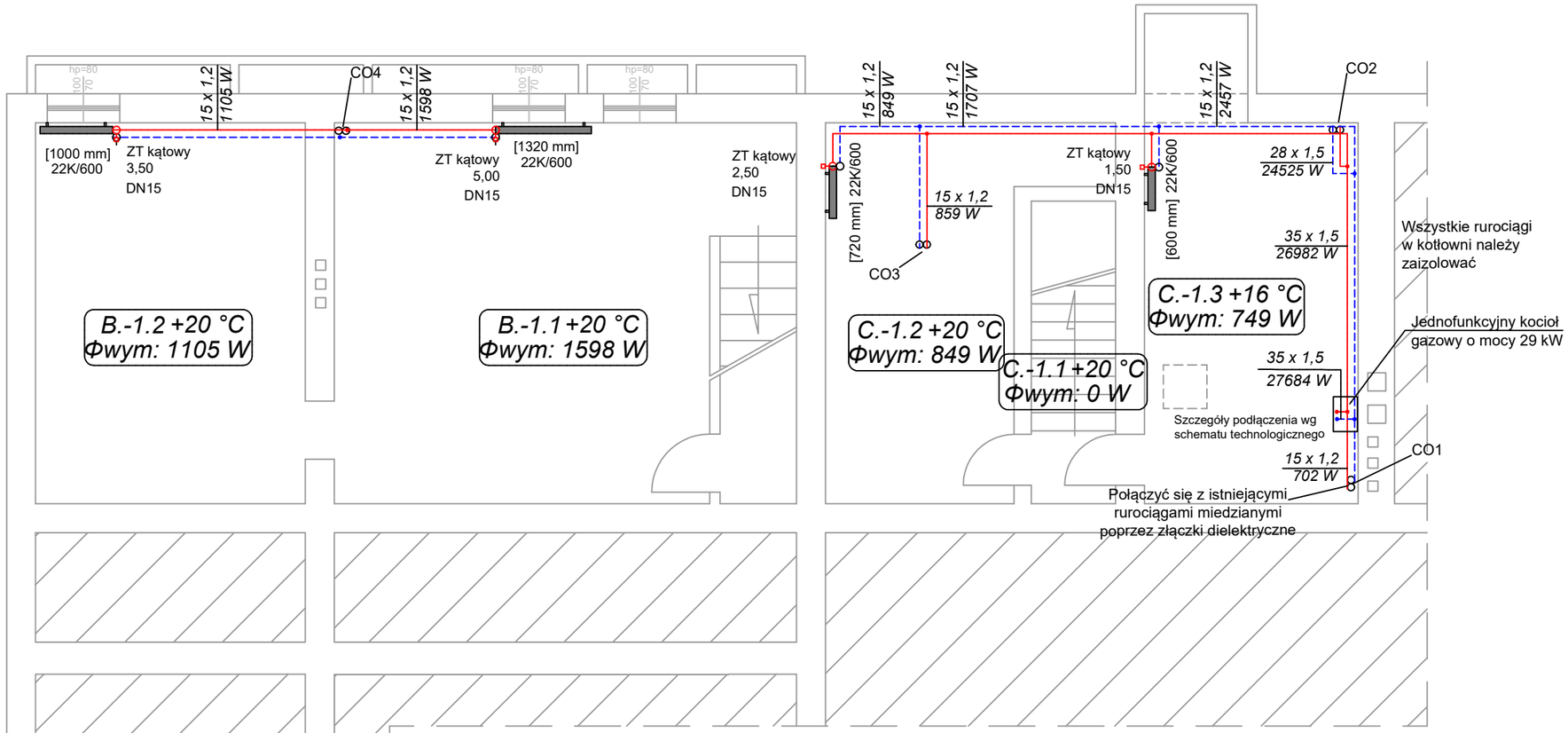

UWAGA: dobór grzejników przeprowadzono dla temperatury zasilania 70°C i powrotu 50°C

Legenda - instalacja centralnego ogrzewania:

3.05 +20 °C
Qwym: 700 W
- symbol pomieszczenia
- temperatura w pomieszczeniu
- zapotrzebowanie na ciepło pomieszczenia

[800 mm] 33K/500 — Projektowany grzejnik płytowy; szerokość; ilość płyt; typ podłączenia; wysokość (mm)

C_STD_1500 [740 mm] — Projektowany grzejnik łazienkowy; typ; wysokość (mm), szerokość

Projektowane przewody instalacji c.o. z rur stalowych zaciskowych ocykowanych zewn.

15 x 1,2 — Średnica rur stalowych zaciskowych - podano średnicę zewn. x grubość ścianki

ZT kątowy 6,00 DN15 — Zawór termostatyczny z głowicą; kształt; nastawa; średnica nominalna

CO1 — Oznaczenie pionu instalacji c.o.

UWAGI:

1. Tam gdzie konieczne rurociągi izolować otulinami z wełny mineralnej, izolować również kształtki;
2. Rurociągi prowadzić pod stropem/po ścianach mocując za pomocą uchwytów ocynkowanych z przekładką gumową - tam gdzie możliwe stosować podwójne uchwyty tworzywowe bez przekładek;
3. Instalację wykonać z rur stalowych ocynkowanych zewnętrznie łączonych na zacisk;
4. Przewody prowadzić unikając kolizji z istniejącymi instalacjami;
5. Przejścia przez przegrody budowlane wykonać w rurach stalowych osłonowych o dymensji umożliwiającej swobodne przejście rury wraz z izolacją - dopuszcza się zwężenie izolacji o 50% przy przejściach;
6. O planowanych zmianach informować Projektanta;
7. W przypadku zauważenia jakichkolwiek niezgodności Wykonawca zobowiązany jest do natychmiastowego poinformowania Projektanta.

ENERGOSYSTEM RYBNIK
44-200 Rybnik, ul. Jankowicka 23/25
tel. 32/ 755-94-72, fax. 32/ 423-86-60
www.energosystemrybnik.pl, biuro@energosystemrybnik.pl

TYTUŁ RYSUNKU:	Centralne ogrzewanie - piwnica			
TYTUŁ OPRACOWANIA:	Modernizacja systemu c.o. i c.w.u. dla budynku OSP i świetlicy przy ul. Pszczyńskiej 24 w Rudziczce			
NAZWA I ADRES OBIEKTU:	241006_2 Suszec; obr. 0005 Rudziczka; dz. nr 1150/29 43-267 Suszec, ul. Pszczyńska 24			
INWESTOR:	Gmina Suszec, ul. Lipowa 1, 43-267 Suszec			
FUNKCJA	IMIĘ I NAZWISKO	NR UPR.	PODPIS	DATA: 11.2021
PROJEKTOWAŁ	mgr inż. Bartosz Domski	SLK/9770/PBS/21		SKALA: 1:75
				NR RYS.: 05

A3