

103.02.2020



**POWIATOWY ZARZĄD DRÓG
W PSZCZYNIE**

STAROSTWO POWIATOWE

W PSZCZYNIE

Wydział Architektury i Budownictwa



**POWIAT
PSZCZYŃSKI**

ITI
31.01.2020 r.

Pszczyna, dnia 27 stycznia 2020 r.

PZD-DT-BM.4403.1.1.2020

Wójt Gminy Suszec
ul. Lipowa 1
43-267 Suszec

WPLYNEŁO

**URZĄD GMINY
SUSZEC**

2020 -01- 31

Nr 0.1714.2020
Podpis [Signature]

**Dotyczy: połączenia projektowanej drogi wewnętrznej z ul. Dworcową
w miejscowości Radostowice**

W odpowiedzi na wniosek nr ITI.7226.22.2020 Powiatowy Zarząd Dróg w Pszczynie opiniuje pozytywnie włączenie projektowanej drogi wewnętrznej do drogi powiatowej nr 4150S, tj. ul. Dworcowa w miejscowości Radostowice, na działce nr 487/103 poprzez zjazd w chodniku.

**DYREKTOR
POWIATOWEGO ZARZĄDU DRÓG
w Pszczynie**
Grzegorz Sórka

Otrzymują:

1. Adresat.
2. a/a.

Sporządził Marek Bula, Inspektor ds. uzgodnień w Dziale Technicznym, tel. 32 212 80 68 wew. 103, e-mail: pzdmarek@gmail.com

Marek Bula
ul. Sygletyńskiego 20
43-200 Pszczyna
pzd.pszczyna@gmail.com
tel. 32 212 80 68, fax 32 212 80 69
www.powiat.pszczyna.pl

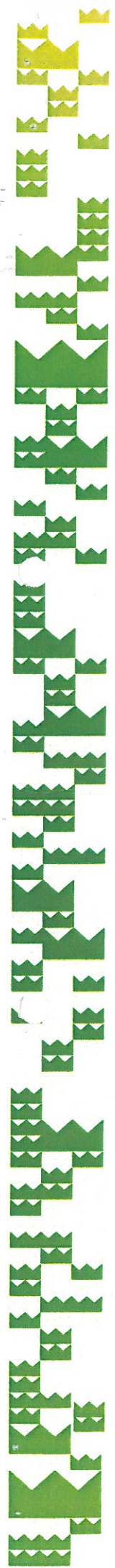



TAURON Dystrybucja S.A.
Oddział w Gliwicach
ul. Portowa 14A, 44-102 Gliwice
Infolinia: +48 32 606 0 616

Adres do korespondencji:
ul. Lwowska 23, 40-389 Katowice
info@tauron-dystrybucja.pl

Gliwice, dn. 07.11.2019 r.
Sygnatura: TD/OGL/OMD/2019-11-07/0000014

1015118700



ROADPRO
M. Grzegorz, M. Ksel Sp. j.
ul. Wawelska 19/3
44-217 Rybnik

Dotyczy: wniosku o naniesienie uzbrojenia terenu w związku z budową drogi wewnętrznej - odcinek boczny od ul. Dworcowej w Radostowicach - dz.nr 2651/18. (TD/OGL/OMD/UB/RP/3625/2019)

Odpowiadając na pismo z dnia 28-10-2019 r. informujemy, że na załączonych planach w zakresie opracowania naniesiono orientacyjne przebiegi kabli nN wraz z klauzulami informacyjnymi umieszczonymi na odwrocie map, do których należy się bezwzględnie stosować.

Istniejące na wskazanym terenie linie napowietrzne nN należy zinwentaryzować we własnym zakresie. Wszelkie zbliżenia i skrzyżowania projektowanej inwestycji z naszymi urządzeniami należy wykonać zgodnie z przepisami i normami BHP i PBUE i normami EN 50341-3 EN 50423-1, N SEP-E-003, N SEP-E-004.

Dokładne położenie naniesionych kabli (w miejscach kolizji) należy ustalić za pomocą przekopów kontrolnych, wykonanych ręcznie (bez użycia sprzętu mechanicznego).

Odpowiedzialność za stosowanie bezpiecznych metod pracy, oraz ewentualne uszkodzenia naszych urządzeń ponosi kierujący pracami tj. osoba z uprawnieniami do robót elektrycznych, względnie kierownik budowy lub właściciel obiektu.

Prace ziemne należy prowadzić w ten sposób aby nie naruszyć ustojów słupów linii jw. inaczej będą musiały być odbudowane kosztem i staraniem winnego ich uszkodzenia

W przypadku prac w pobliżu naszych urządzeń należy zlecić płatny nadzór nad prowadzonymi robotami do Spółki TAURON Dystrybucja S.A., 44-100 Gliwice, ul. Portowa 14A - zlecenie wysłać na adres: 40-389 Katowice, ul. Lwowska 23.

Na wskazanym terenie nie posiadamy urządzeń elektroenergetycznych WN i teletechnicznych.

Ponadto informujemy, że na danym terenie mogą znajdować się urządzenia elektroenergetyczne i teletechniczne niebędące własnością TAURON Dystrybucja S.A. Oddział w Gliwicach.

Ważność uzgodnienia ustala się na okres dwóch lat, licząc od daty niniejszego pisma.

Załączniki: mapa 1 szt.
Faktura VAT zostanie przesłana odrębną pocztą
Kopia: OMD

TAURON Dystrybucja S.A.

Pomocnik

Roman Pietrek

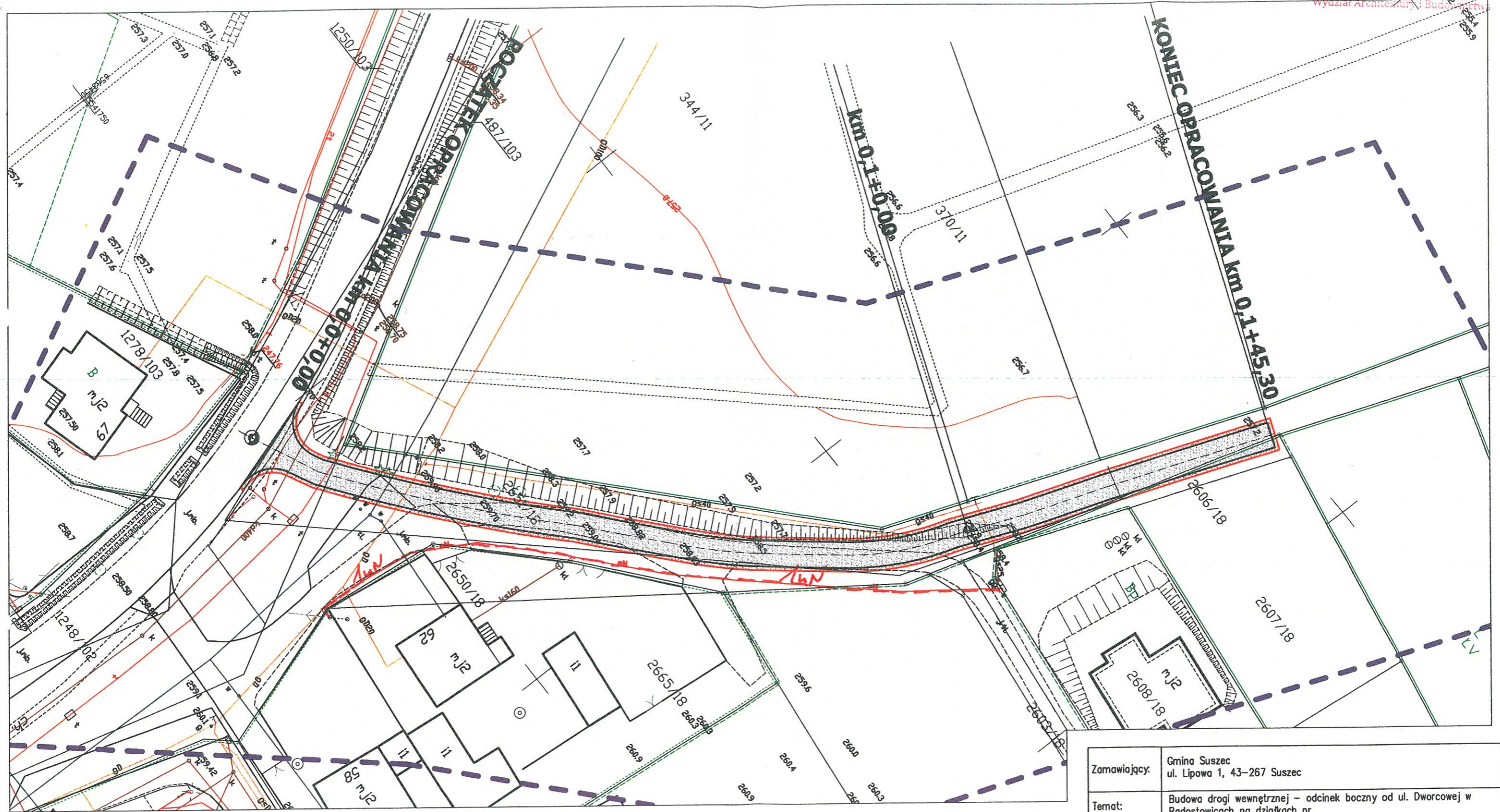

LEGENDA:

- Projektowana nawierzchnia drogi z tłucznia
- Projektowane pobocze z kłińca

Zamawiający:	Gmina Suszec ul. Lipowa 1, 43-267 Suszec			
Temat:	Budowa drogi wewnętrznej - odcinek boczny od ul. Dworcowej w Radostowicach na działkach nr			
Biuro projektowe:	ROAD PRO M.Grzegorz, M. Ksel Sp. J. 44-217 Rybnik, ul. Wawelska 19/3			
Projektował	mgr inż. Michał Grzegorz	Nr upr.	SLK/8191/PBD/18	PODPIS: <i>MG</i>
Opracował	mgr inż. Michał Ksel	Nr upr.	-	PODPIS: <i>M. Ksel</i>
Data: Październik 2019	PRZEDMIOT RYSUNKU: Projekt Zagospodarowania Terenu	SKALA: 1:500	BRANŻA: Drogowa	NR RYS.: 2

Legenda.

.....	Linie kablowe WN
.....	Linie napowietrzne WN
.....	Linie kablowe SN
.....	Linie napowietrzne SN
-----	Linie kablowe nN
.....	Linie napowietrzne nN
.....	Linie kablowe oświetleniowe
.....	Linie napowietrzne oświetleniowe
.....	Linie kablowe teletechniczne
.....	Linie napowietrzne teletechniczne

Przed przystąpieniem do prac w odległości mniejszej niż:

- 5 m od skrajnych przewodów linii napowietrznych nN,
- 10 m od skrajnych przewodów linii napowietrznych SN,
- 15 m od skrajnych przewodów linii napowietrznych WN,

należy uzgodnić bezpieczne metody pracy ze Spółką eksploatującą sieć.

Odległości powyższe dotyczą również użycia dźwignic, licząc odległość od najdalej wysuniętej części maszyny do skrajnego przewodu.

Prace ziemne należy prowadzić w ten sposób, aby nie naruszać ustojów słupów linii jw., inaczej będą musiały być odbudowane kosztem i staraniem winnego ich uszkodzenia.

Naniesione trasy urządzeń energetycznych i teletechnicznych są orientacyjne i nie oznaczają wyrażenia zgody na wykonywanie robót ziemnych. Ze względu na bezpieczeństwo osób i mienia, w przypadku kolizji lub skrzyżowań z istniejącą siecią elektroenergetyczną, w terminie 14 dni przed przystąpieniem do robót wskazane jest wystąpić do Spółki eksploatującej sieć o odpłatny nadzór branżowy oraz wykonać ręczne przekopy kontrolne celem ustalenia dokładnej trasy kabli. Sieć napowietrzną nN należy zinwentaryzować we własnym zakresie. Wszelkie skrzyżowania i zbliżenia projektowanej inwestycji z naszymi urządzeniami należy przebudować lub zabezpieczyć na koszt inwestora, zgodnie z obowiązującymi normami, w oparciu o dokumentację zatwierdzoną przez TAURON Dystrybucja S.A. Oddział w Gliwicach. Uzgodnienie jest ważne 2 lata od daty wystawienia.

Należy zachować minimalną odległość projektowanych sieci podziemnych od istniejących fundamentów słupów linii energetycznych:

- linii nN - 1 m,
- linii SN - 1 m,
- linii WN - 5 m

Z przyczyn niezależnych od TAURON Dystrybucja S.A. Oddział w Gliwicach głębokość kabli w ziemi może być inna od podanej w obowiązującej normie.

Kategorycznie zabraniamy prowadzenia robót ziemnych sprzętem mechanicznym bez nadzoru w odległości mniejszej niż 2m od zlokalizowanego przekopem kontrolnym kabla.

TAURON Dystrybucja S.A.

Pełnomocnik

Roman Pietrek

07.11.2019

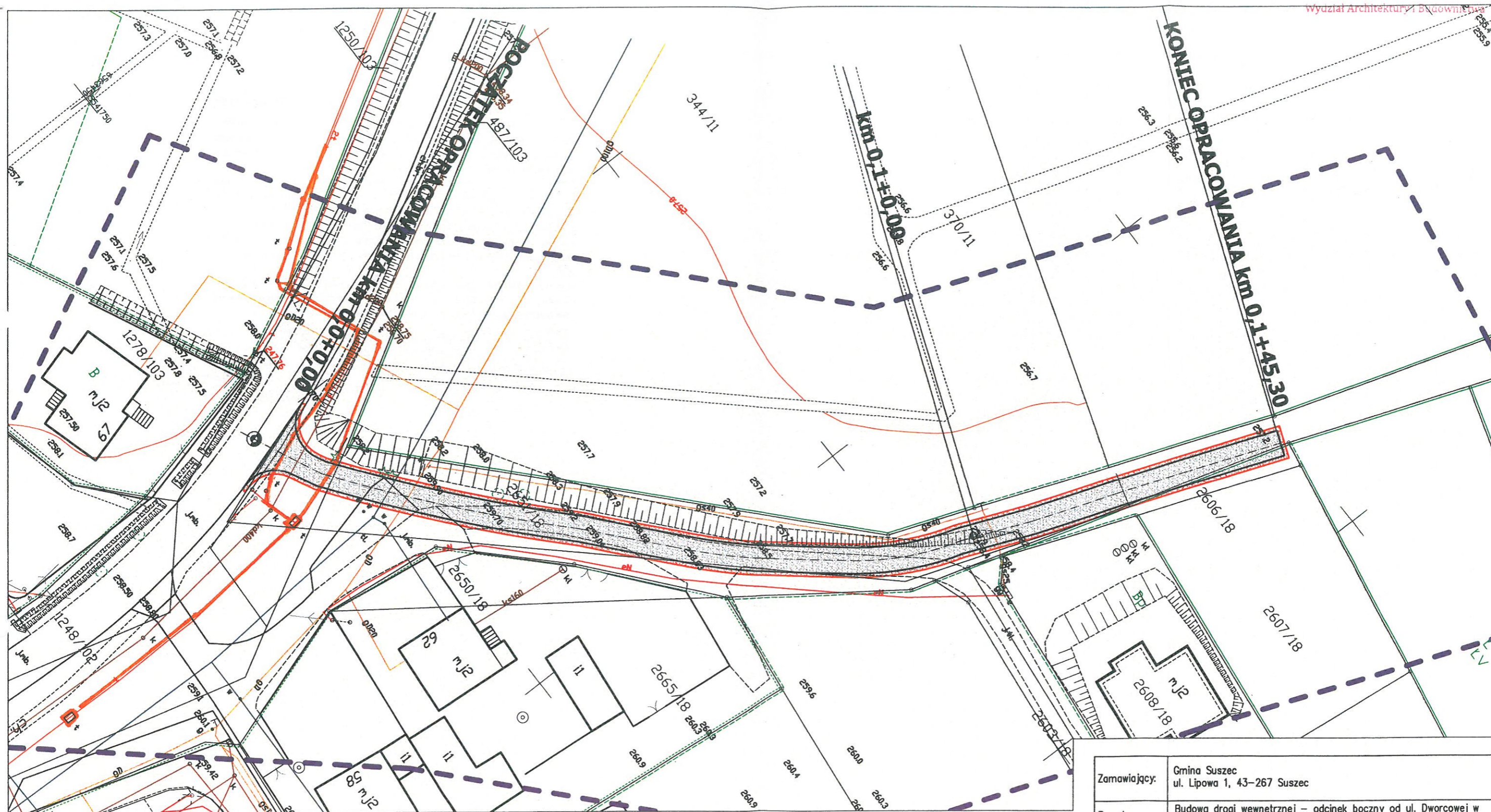

LEGENDA:

- Projektowana nawierzchnia drogi z tłucznią
- Projektowane pobocze z kłińca

Orange Polska
Zarządzanie Zasobami Sieci i IT
Wydział Zarządzania Zasobami Infrastruktury
i Obsługi Klienta
ul. Francuska 101, 40-808 Katowice

— VERTE —

Zamawiający:	Gmina Suszec ul. Lipowa 1, 43-267 Suszec			
Temat:	Budowa drogi wewnętrznej – odcinek boczny od ul. Dworcowej w Radostowicach na działkach nr			
Biuro projektowe:	ROADPRO M.Grzegorz, M. Ksel Sp. J. 44-217 Rybnik, ul. Wawelska 19/3			
Projektował:	mgr inż. Michał Grzegorz	Nr upr.	SLK/8191/PBD/18	PODPIS:
Opracował:	mgr inż. Michał Ksel	Nr upr.	-	PODPIS:
Data: Październik 2019	PRZEDMIOT RYSUNKU: Projekt Zagospodarowania Terenu	SKALA: 1:500	BRANŻA: Drogowa	NR RYS.: 2

Orange Polska
 Zarządzanie Zasobami Sieci i IT
 Wydział Zarządzania Zasobami Infrastruktury
 i Obsługi Klienta
 ul. Francuska 101, 40-506 Katowice

Nr uzgodnienia... 53971/19 ... dnia... 13. M. 2019.

1. Przy skrzyżowaniach i zbliżeniach do 1m od osi istniejącej infrastruktury telekomunikacyjnej prace prowadzić ręcznie z zachowaniem szczególnej ostrożności zgodnie z obowiązującymi normami i przepisami techniczno-budowlanymi pod nadzorem właścicielskim przedstawiciela Orange Polska.
2. Przed planowanym rozpoczęciem robót należy wystąpić z wnioskiem o realizację nadzoru właścicielskiego wg zasad pracy na infrastrukturze Orange Polska podanych na stronie internetowej www.orange.pl/wniosek nadzorca
3. Każde wejście na infrastrukturę własności Orange Polska bez złożonego w/w wniosku, będzie traktowane jako nielegalne i zgłaszane do organów ścigania oraz Państwowego Inspektora Nadzoru Budowlanego z wszelkimi tego konsekwencjami.
4. W przypadku nie zastosowania się do w/w uwag całość kosztów związanych z usunięciem ewentualnych awarii oraz zabezpieczeniem istniejących urządzeń telekomunikacyjnych poniesie Inwestor (Wykonawca).

Uwagi

KANALIZACJA TT.
KABEL ZIEMNY
UZGODNIENIE KTYNE 120K

Adam GPK
 Czytelny podpis



Rok zał.1999

STAROSTWO POWIATOWE
PRZEDSIĘBIORSTWO GOSPODARKI KOMUNALNEJ
Spółka z o.o. Wydział Architektury i Budownictwa

43-267 Suszec ul. Ogrodowa 2
tel. (032) 212-42-14, tel./fax. (032) 448-80-90, tel. alarm. (032) 448-80-70
www.pgksuszec.pl, e-mail: kontakt@pgksuszec.pl
NIP: 638-15-20-566, Regon: 276303844, Sąd Rejonowy w Katowicach nr KRS: 0000066156
Kapitał zakładowy 23.807.000 zł opłacony w 100 %

Suszec, dn. 29.10.2019 r.

PGK/UZG/119/19

ROADPRO M. GRZEGORZ, M. KSEL SP. J.
44-217 Rybnik
ul. Wawelska 19/3

Warunki techniczne dotyczące zadania pn.: „Budowa drogi wewnętrznej – odcinek boczny od ul. Dworcowej w Radostowicach na działce nr 2651/18” pod względem przebiegu sieci wodociągowej.

Przedsiębiorstwo Gospodarki Komunalnej Sp. z o. o. informuje, iż w obrębie uzgadnianego obszaru jest projektowana przebudowa sieci wodociągowej, której przebieg należy uwzględnić podczas projektowania drogi. W załączeniu przekazujemy mapę z trasą sieci wodociągowej zaznaczoną czarną przerywaną linią.

Ponadto w projekcie przebudowy w/w drogi należy uwzględnić następujące warunki:

1. Przed przystąpieniem do robót w sąsiedztwie naszych urządzeń należy powiadomić nas o terminie rozpoczęcia prac, podając imię i nazwisko kierownika budowy i telefon kontaktowy oraz zlecić nadzór branżowy (płatny) nad pracami w pobliżu naszych urządzeń.
2. Wykopy w pobliżu naszych urządzeń podziemnych wykonywać ręcznie, a w przypadku ich odkrycia fakt ten zgłosić w PGK Sp. z o.o. w Suszcu celem dokonania oględzin oraz ustalenia prac związanych z zabezpieczeniem ich stanu technicznego.
3. Informujemy, że na obszarze uzgadnianego terenu może znajdować się niezinventaryzowana sieć wodociągowa.

Powyższe uzgodnienie ważne jest na okres dwóch lat od daty niniejszego pisma.

DYREKTOR TECHNICZNY
inż. Tomasz Marcisz

Złączniki:
Projekt zagospodarowania terenu 1:500
Mapa z trasą projektowanej sieci wodociągowej 1:500

Otrzymują:
1 x A/a
1 x Adresat

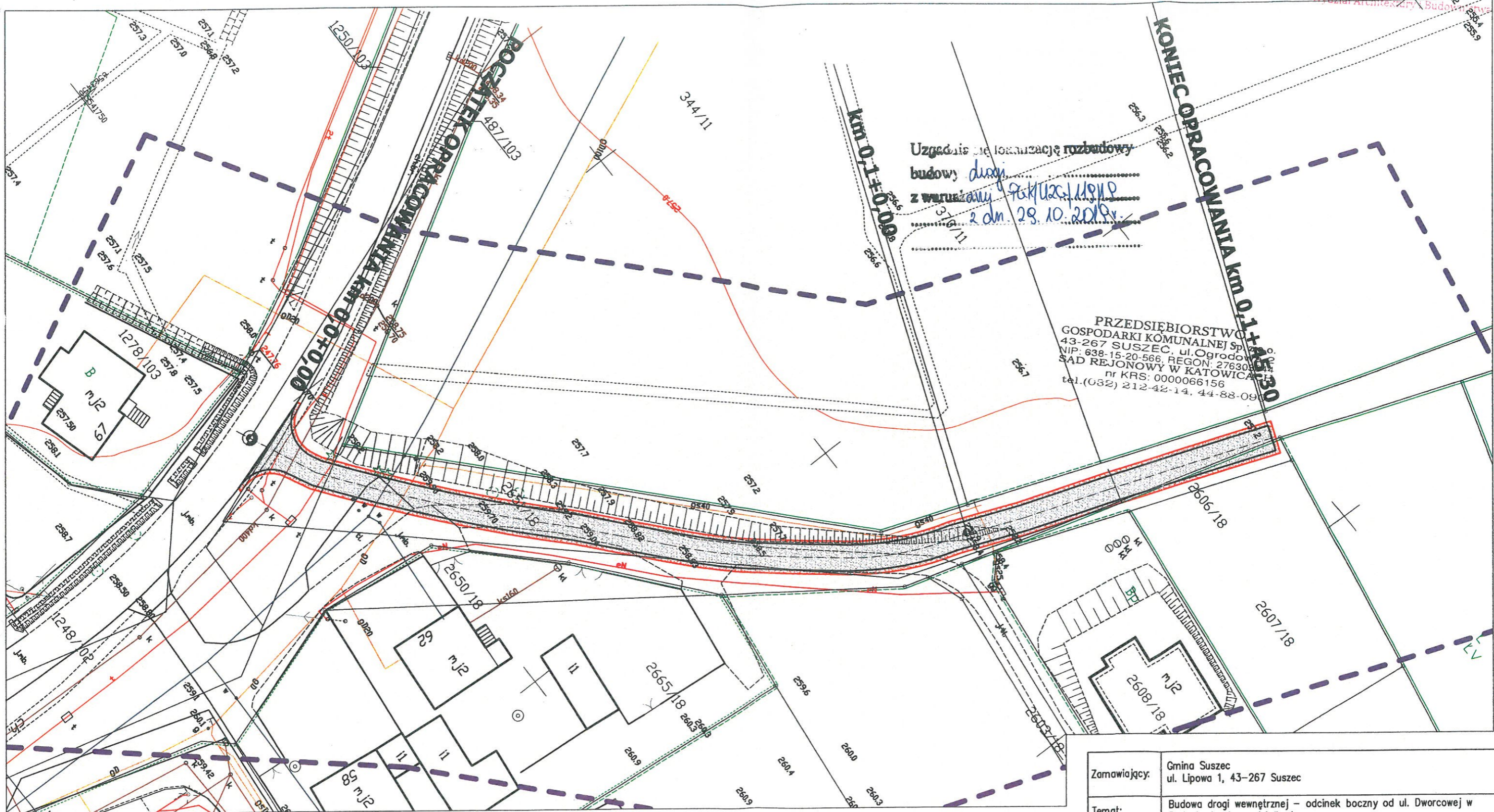

LEGENDA:

- Projektowana nawierzchnia drogi z tłucznia
- Projektowane pobocze z kłińca

Zamawiający:	Gmina Suszec ul. Lipowa 1, 43-267 Suszec			
Temat:	Budowa drogi wewnętrznej – odcinek boczny od ul. Dworcowej w Radostowicach na działkach nr			
Biuro projektowe:	ROAD PRO ROADPRO M.Grzegorz, M. Ksel Sp. J. 44-217 Rybnik, ul. Wawelska 19/3			
Projektował:	mgr inż. Michał Grzegorz	Nr upr.	SLK/8191/PBD/18	PODPIS: <i>MG</i>
Opracował:	mgr inż. Michał Ksel	Nr upr.	-	PODPIS: <i>M. Ksel</i>
Data:	Październik 2019	PRZEDMIOT RYSUNKU:	SKALA:	BRANŻA:
		Projekt Zagospodarowania Terenu	1:500	Drogowa
				NR RYS.: 2

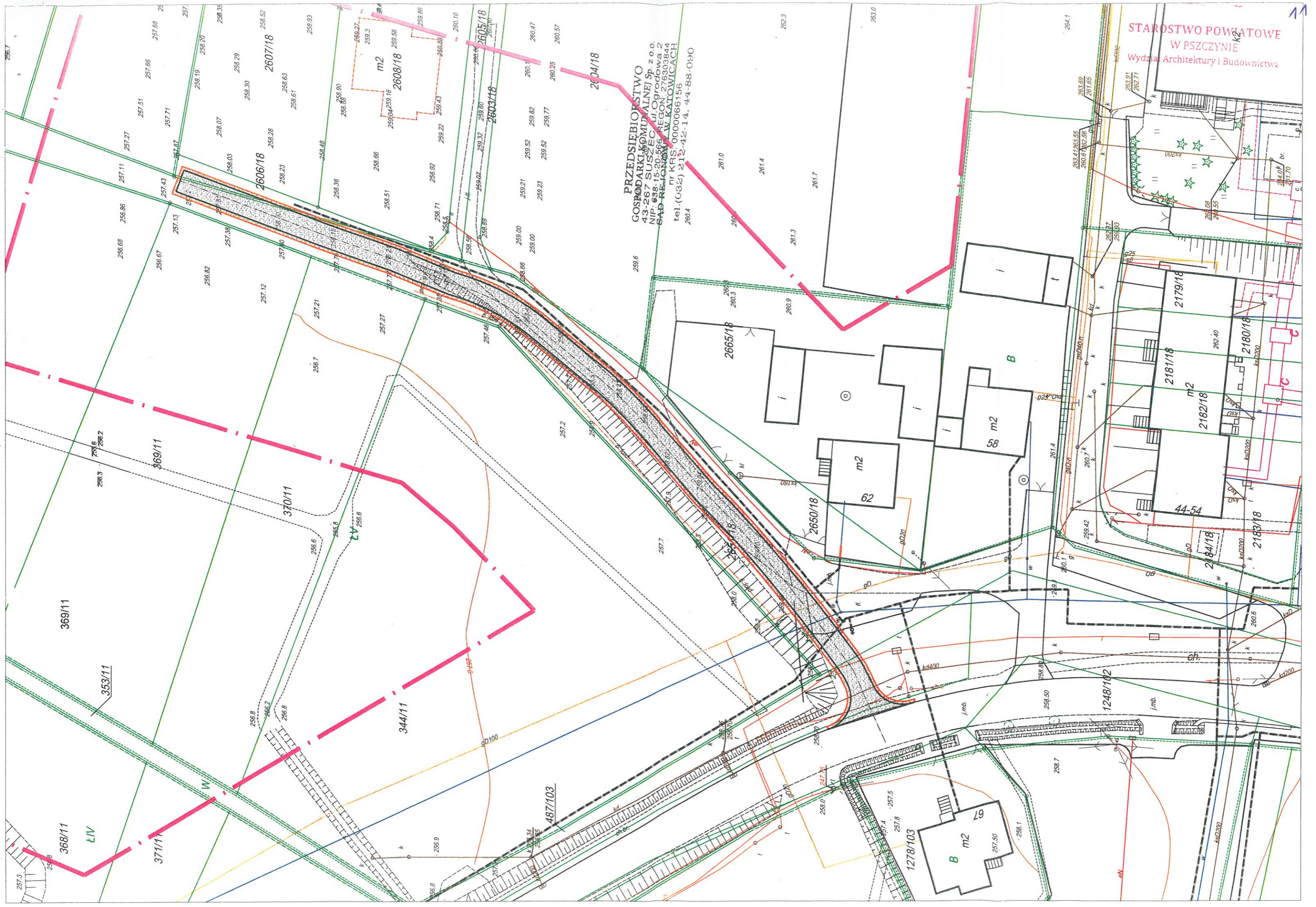

PRZEDSIĘBIORSTWO
GOSPODARSTWA KOMUNALNEJ Sp. z o.o.
43-267 SUSSPEC ul. Ogrodowa 2
NIP: 638-15-20-568 REGON: 276303844
SĄD REJONOWY W KATOWICACH
nr KRS: 0000066156
tel. (032) 212-42-14, 44-88-090

STAROSTWO POWIATOWE
W PSZCZYŃE
Wydział Architektury i Budownictwa



Polska Spółka Gazownictwa sp. z o.o.
Oddział Zakład Gazowniczy w Zabrze
ul. Szczęść Boże 11, 41-800 Zabrze
tel. 32 398 50 00, faks 32 271 78 01

Gazownia w Pszczynie
ul. Batoiego 26A, 43-200 Pszczyna
tel. 32 210 50 51, faks 32 210 50 51
gazownia.pszczyna@psgaz.pl

"ROADPRO"
M. Grzegorz, M. Ksel sp. j.
ul. Wawelska 19/3
44-217 Rybnik

Wasz znak:
Nasz znak: PSGZA.0163.763.300.19

Pszczyna, 30.10.2019 r.

Dot.: uzgodnienia budowy drogi.

W odpowiedzi na pismo w sprawie jak wyżej przesyłamy kopię z mapy zasadniczej, na której naniesiono kolorem żółtym istniejącą sieć gazową według posiadanej przez nas dokumentacji na 30.10.2019 r.

**Projekt budowy drogi wewnętrznej – odcinek boczny od ul. Dworcowej
w Radostowicach na działce nr 2651/18**
uzgadnia się pod niżej podanymi warunkami:

1. Przed przystąpieniem do robót należy wystosować do Gazowni w Pszczynie zlecenie na nadzór branżowy, powiadomić nas o terminie rozpoczęcia prac, podając nazwisko i imię kierownika budowy oraz telefon kontaktowy.
2. Wykopy w pobliżu naszych urządzeń podziemnych kategorycznie należy prowadzić ręcznie, a w przypadku ich odkrycia zgłosić w Gazowni w Pszczynie, celem dokonania oględzin oraz ustalenia prac związanych ich zabezpieczeniem.
3. Zasypanie, odkrytych podczas prac ziemnych gazociągów, może nastąpić po uprzednim powiadomieniu i sprawdzeniu ich stanu technicznego, przez naszego upoważnionego przedstawiciela.
4. W przypadku wystąpienia konieczności przebudowy gazociągu prace zostaną wykonane kosztem i staraniem inwestora.
5. Zachować strefy kontrolowane dla istniejących gazociągów zgodnie z Rozporządzeniem Ministra Gospodarki z dnia 26 kwietnia 2013r. w sprawie warunków technicznych jakim powinny odpowiadać sieci gazowe i ich usytuowanie (Dz. U. z dnia 4 czerwca 2013r. poz. 640) załącznik 2, tabela 2.

Ważność opinii ustala się na okres dwóch lat licząc od daty niniejszego pisma.
Faktura VAT zostanie przesłana odrębnym pismem.

Z poważaniem

KIEROWNIK
Gazownia w Pszczynie

Zbigniew Kućmierz

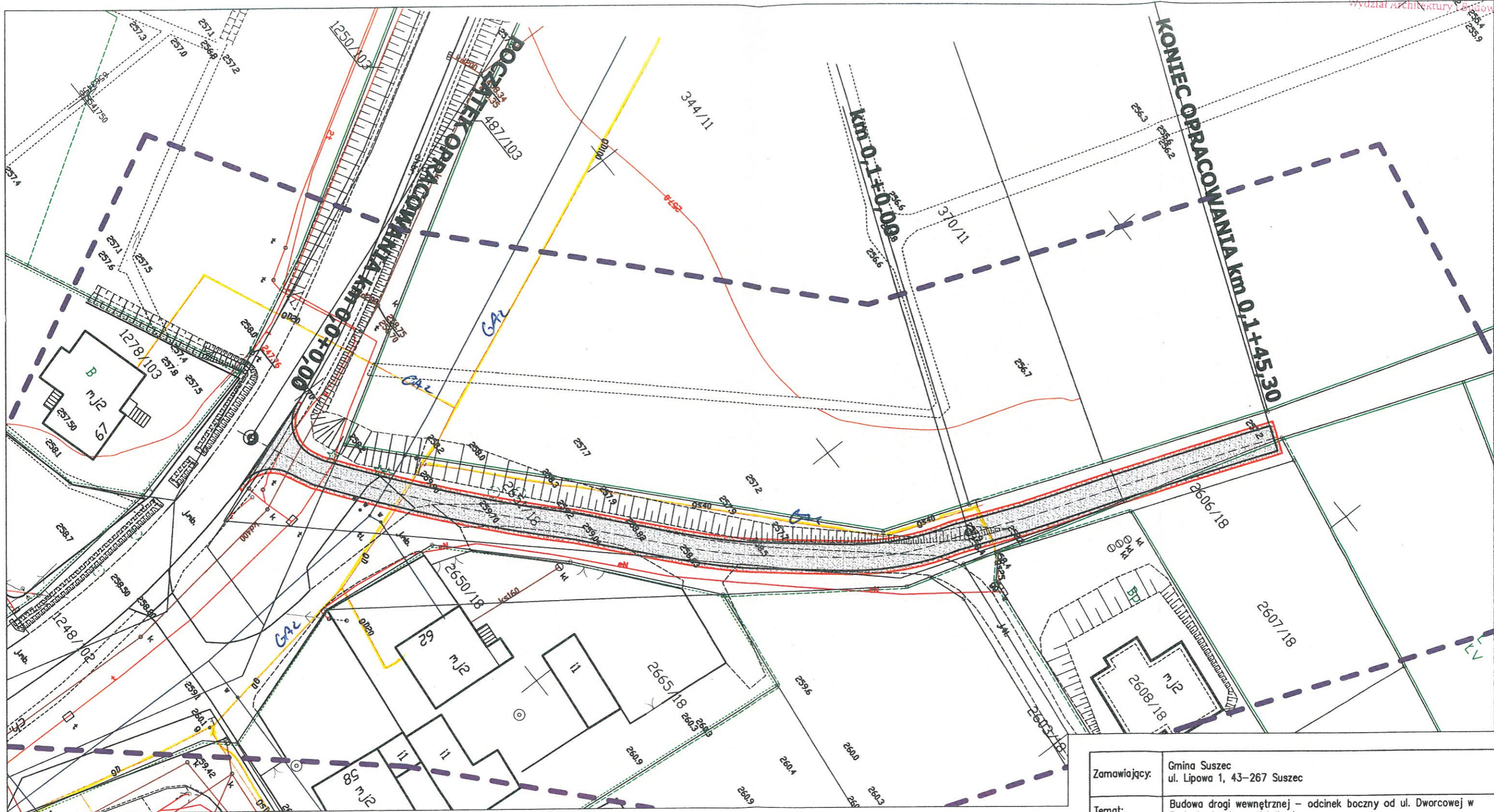

- LEGENDA:
- Projektowana nawierzchnia drogi z tłucznia
 - Projektowane pobocze z kłińca

PK 74.0163.762.300.19
 Uzasadnienie planowa Nr
30.10.2019
 S. ul.

Mistrz Sieci
 i Instalacji Gazowych
[Signature]
 Sławomir Bartoszek

Zamawiający:	Gmina Suszec ul. Lipowa 1, 43-267 Suszec			
Temat:	Budowa drogi wewnętrznej – odcinek boczny od ul. Dworcowej w Radostowicach na działkach nr			
Biuro projektowe:	ROAD PRO ROADPRO M.Grzegorz, M. Ksel Sp. J. 44-217 Rybnik, ul. Wawelska 19/3			
Projektował	mgr inż. Michał Grzegorz	Nr upr.	SLK/8191/PBD/18	PODPIS: <i>[Signature]</i>
Opracował	mgr inż. Michał Ksel	Nr upr.	-	PODPIS: <i>[Signature]</i>
Data:	PRZEDMIOT RYSUNKU:	SKALA:	BRANŻA:	NR RYS.:
Październik 2019	Projekt Zagospodarowania Terenu	1:500	Drogowa	2