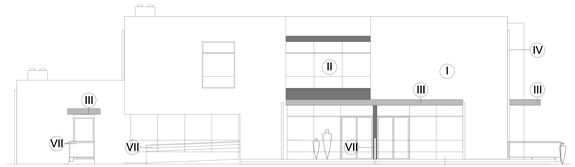

elewacja frontowa PÓŁNOCNA

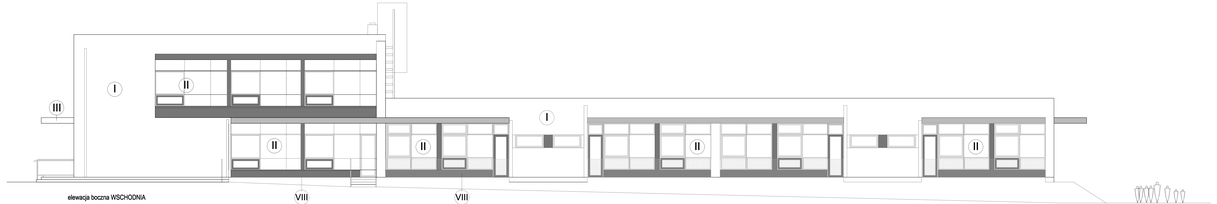

elewacja boczna WSCHODNIA

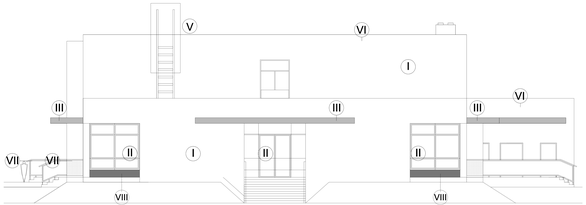

elewacja tylna POŁUDNIOWA

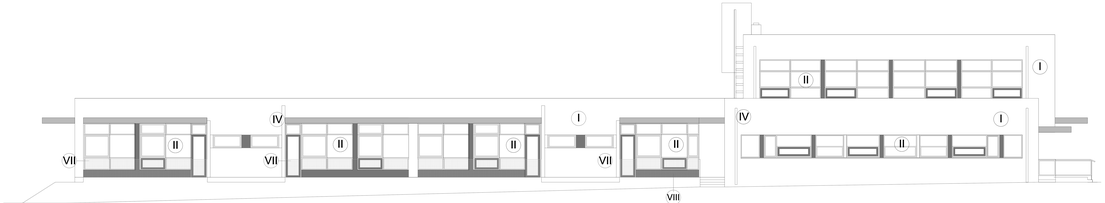

elewacja frontowa PÓŁNOCNA

I PROJEKTOWANY TYNK ZEWNĘTRZNY SILIKATOWO - SILIKONOWY - KOLOR BIEL ZŁAMANA

II PROJEKTOWANA STOLARKA ALUMINIOWA (SYSTEM FASADOWY) - KOLOR GRAFIT

III PROJEKTOWANY DASZEK ŻELBETOWY

IV PROJEKTOWANE RURY SPUSTOWE BLACHA STALOWA OCYNKOWANA

V PROJEKTOWANA DRABINA STALOWA

VI PROJEKTOWANE OBRÓBKI BLACHARSKIE - BLACHA TYTANOWO-STALOWA; KOLOR GRAFIT

VII PROJEKTOWANE BALUSTRADY

VIII PROJEKTOWANY T YNK ZEWNĘTRZNY

Przedsiębiorstwo Ekologiczne "MARKO"
Marek Masłowski

	imię nazwisko	pieczęć	nr uprawnień	data	podpis	skala
projektował	arch.Kamila Orzpowska - Hubczak		architektura 140/4 i DOA	07.2019		1:100
sprawdzający	arch.Grażyna Rejczik		architektura 141/8 SUM	07.2019		

temat	PROJEKT PRZEDSZKOLA 8-ODDZIAŁOWEGO
inwestor	GMINA SUSZEC 43-267 SUSZEC, ul. LIPOWA1
obiekt	PRZEDSZKOLE
adres inwestycji	SUSZEC, ul. Szkolna działka nr 3985/4/20, 3983/4/20, 3984/4/20, 2188/4/12, 2072/4/20, AM-6, obręb Suszec
tytuł rysunku	ELEWACJE

stadium: Plan

nr rys.: 1A