Mapa do celów projektowych

Skala 1:500

Suszec, ul. Piaskowa

województwo: śląskie
powiat: pszczyński
jednostka ewidencyjna: 241006_2 (Suszec)
obrwb ewidencyjny: 241006_2.0006 (Suszec)

układ współrzędnych płaskich: PL-2000/6
układ wysokości: PL-KRON86-NH
Sekcje: 6.125.27.25.4.1; 6.125.27.25.4.3
Oznaczenie zakresu opracowania, który był przedmiotem aktualizacji

Linie rozgraniczajice tereny o różnym przeznaczeniu
lub o różnych zasadach zagospodarowania (dane z MPZP Suszec)

MW - tereny zabudowy mieszkaniowej wielorodzinnej
KDD - tereny komunikacji - droga dojazdowa

Id pracy Geodezyjnej:
6640.1032.2018
Data: 20.04.2018 r.

Geodeta:
mgr inż. Gerard Grześlak, upr. GKK nr 22764

GEODEZJA HLS SYSTEM

HLS System Sp. z o. o.
44-240 Żory, ul. Rybnicka 236
NIP: 651-171-73-11 REGON 360614536
tel/fax: (+48) 32 435-000-72
tel. kom.: 668-155-593, 606-159-276
email: geodezja@hls-system.pl

Mapę do celów projektowych sporządzono przy wykorzystaniu:
Mapy zasadniczej w skali 1:500 sekcje 6.125.27.25.4.1; 6.125.27.25.4.3

Położenie punktów granicznych nie wymagało analizy na podstawie § 79 ust.5 rozporządzenia MSWiA z dnia 09.11.2011 r. w sprawie standardów (Dz.U.263, poz.1572.). Granice działek wniesiono na podstawie materiałów otrzymanych z PZGiK.

Mapa wykonana bez ustalania obciążeń służebnościami gruntowymi ujawnionymi w Księgach Wieczystych na podstawie § 80 ust.6 rozporządzenia MSWiA z dnia 09.11.2011 r. w sprawie standardów.

Nie wyklucza się istnienia w terenie innych nie wykazanych na niniejszej mapie urządzeń podziemnych, które nie były zgłoszone do inwentaryzacji lub o których brak jest informacji w instytucjach branżowych.

Mapa nadaje się do celów projektowych w oznaczonym zakresie

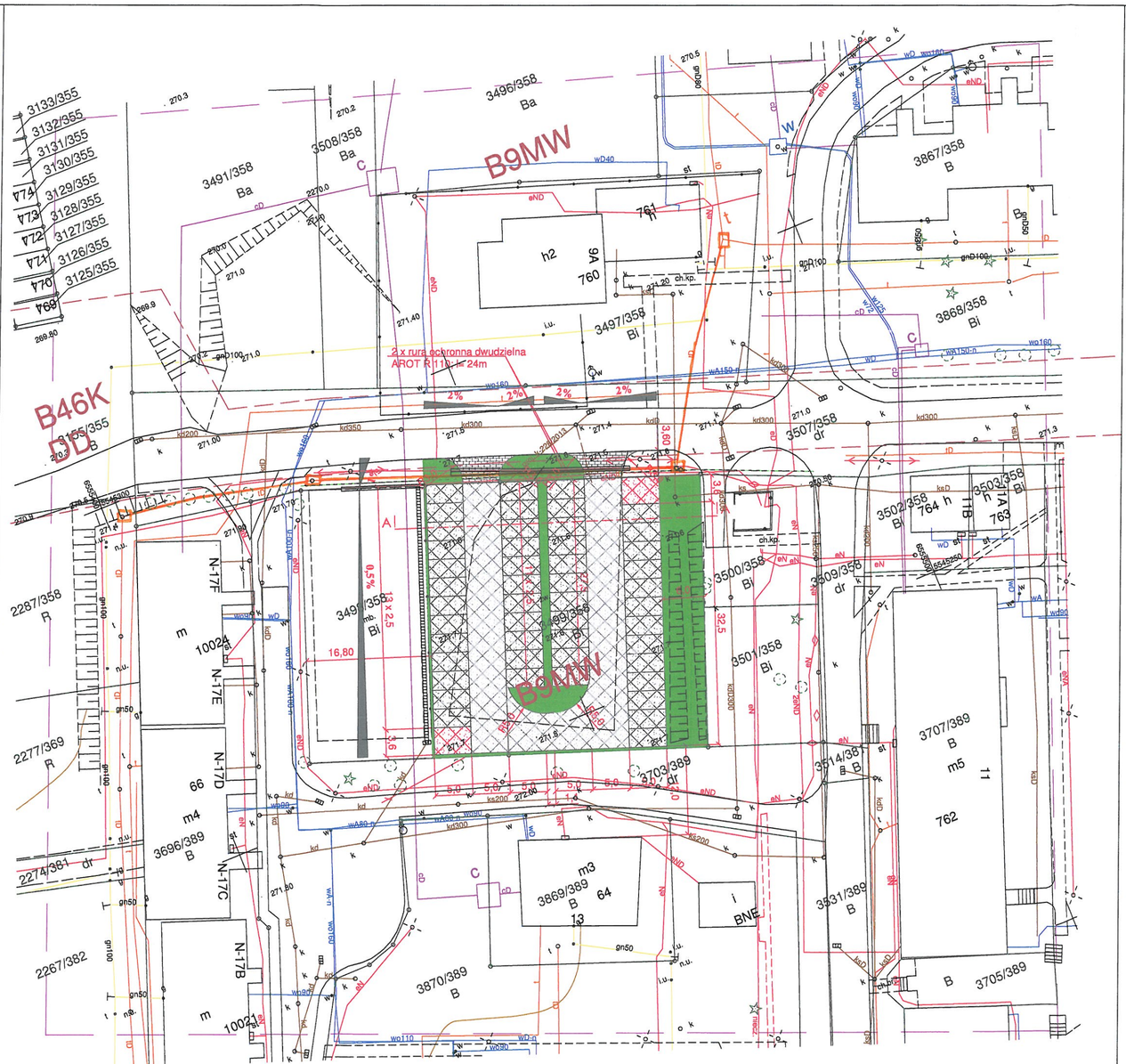

LEGENDA:
- zjazdy z ul.Piaskowej o nawierzchni z kostki brukowej betonowej szarej
- jezdnia manewrowa szer. 5,0 m i miejsca postojowe o wymiarach 2,5 x 5,0 m o nawierzchni z płyt ażurowych; otwory wypełnione żwirem
- miejsca postojowe dla samochodów osób niepełnosprawnych o wymiarach 3,6 x 5,0 m o nawierzchni z płyt ażurowych; otwory wypełnione żwirem
- zieleniec

Uwaga!
1)Ilość projektowanych miejsc postojowych:
- miejsca o wymiarach 2,5 x 5,0 m :48 szt.
- miejsca o wymiarach 3,6 x 5,0 m :2 szt.
2) projektowane spadki podłużne i poprzeczne oraz rzędne wysokościowe przedstawione są na rysunku oraz na przekrojach poprzecznych

Nr uzgodnienia 43472/18 dnia 23.08.2018 r.

1. Przy skrzyżowaniach i zbliżeniach do 1m od osi istniejącej infrastruktury telekomunikacyjnej prace prowadzić ręcznie z zachowaniem szczególnej ostrożności zgodnie z obowiązującymi normami i przepisami techniczno-budowlanymi pod nadzorem właścicielskim przedstawiciela Orange Polska.
2. Przed planowanym rozpoczęciem robót należy wystąpić z wnioskiem o realizację nadzoru właścicielskiego wg zasad pracy na infrastrukurze Orange Polska podanych na stronie internetowej www.orange.pl\wniosekonadzor
3. Każde wejście na infrastrukturę własności Orange Polska bez złożonego w/w wniosku, będzie traktowane jako nielegalne i zgłaszane do organów ścigania oraz Państwowego Inspektora Nadzoru Budowlanego z wszelkimi tego konsekwencjami.
4. W przypadku nie zastosowania się do w/w uwag całość kosztów związanych z usunięciem ewentualnych awarii oraz zabezpieczeniem istniejących urządzeń telekomunikacyjnych poniesie Inwestor (Wykonawca).

Uwagi .....

Orange Polska
Zarządzanie Zasobami Sieci i IT
Wydział Zarządzania Zasobami Infrastruktury i Obsługi Klienta
ul. Francuska 101, 40-500 Katowice

Czytelny podpis

Zamawiający:	Gmina Suszec, 43-267 Suszec ul. Lipowa 1			
Temat:	Budowa parkingu przy ul. Piaskowej w Suszcu			
Jednostka:	Usługi Inżynieryjne i Doradztwo "OLBARK" mgr inż. Arkadiusz Olborski 44-238 Czerwionka-Leszczyny, ul. Księdza Pojdy 81 tel.: +48 503 415 138, www.olbark.pl, mail: biuro@olbark.pl			
Opracował:	mgr inż. Arkadiusz Olborski	Numer uprawnień:	——	Podpis:
Projektował:		Numer uprawnień:		Podpis:
Data: czerwiec 2018	Przedmiot rysunku: Projekt zagospodarowania terenu		Skala: 1:500	Numer rysunku: 1