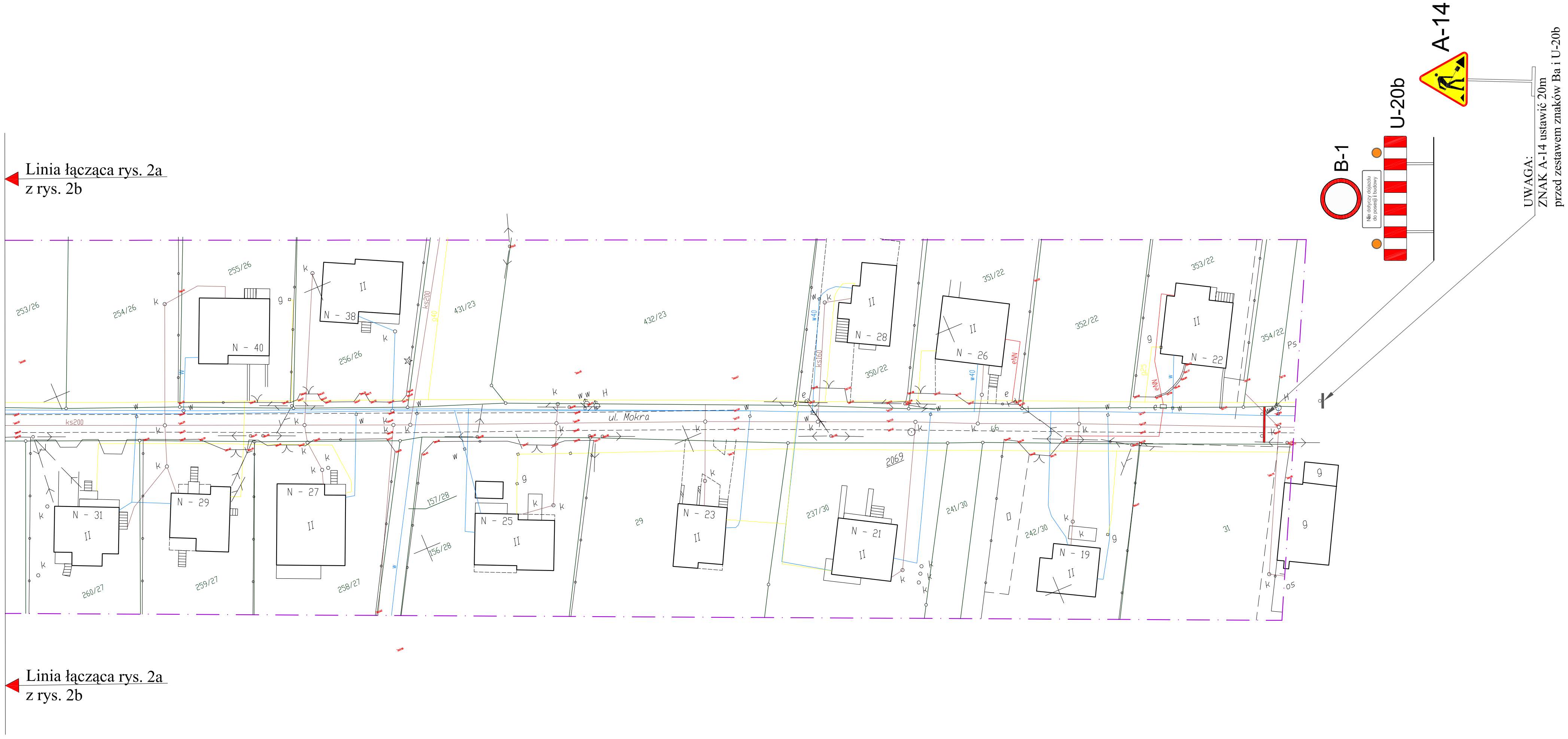

ZESTAWIENIE ZNAKÓW

Oznakowanie projektowane

Lp.	Schemat	Symbol	Ilość
1.		A-14	1szt.
2.		B-1	1szt.
3.		U-20b	1szt.
4.	Nie dotyczy dojazdu do posesji i budowy	-	1szt.

MAPA POGLĄDOWA

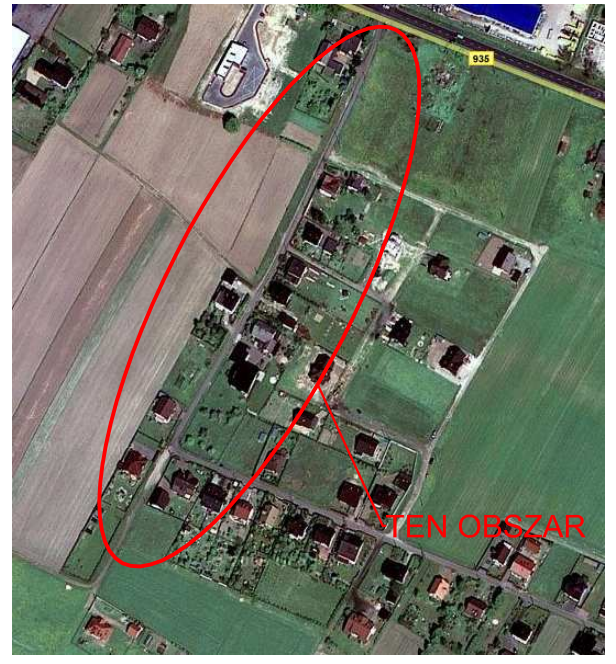

Temat opracowania:

"Przebudowa ul. Stawowej w Suszcu wraz z budową odwodnienia na odcinku od posesji nr 19 do skrzyżowania z ul. Pszczyńską (DW 935) o długości około 455mb oraz budowę odwodnienia fragmentu ul. Mokrej w Suszcu od skrzyżowania z ul. Stawową w kierunku ul. Baranowickiej, na odcinku około 240mb"

Inwestor:

Urząd Gminy Suszec
43-267 Suszec, ul. Lipowa 1

Treść rysunku:

Organizacja ruchu na czas budowy-etap I

Data:	*Skala rysunku:*	*Nr rys. :*
styczeń 2011r.	**1:500**	**2b**

Projektant : **mgr inż. Grzegorz Kristof nr ewid.upr.**	*Podpis :*
Sprawdzający :	*Podpis:*