

Zasięg ostrzeżenia w województwie

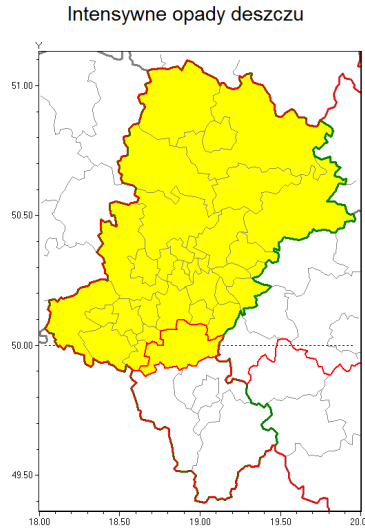

Ostrzeżenie meteorologiczne Nr 23

| | |
|---|--|
| Nazwa biura | IMGW-PIB Biuro Prognoz Meteorologicznych w Krakowie |
| Zjawisko/stopień zagrożenia | Intensywne opady deszczu/ 1 |
| Obszar | województwo łódzkie powiat pszczyński |
| Ważność | od godz. 08:00 dnia 28.04.2019 do godz. 20:00 dnia 29.04.2019 |
| Przebieg | Prognozuje się wystąpienie opadów deszczu okresami o natężeniu umiarkowanym lub silnym. Prognozowana wysokość opadów do godziny 8:00 dnia 29.04 miejscami od 35 mm do 50 mm i od 8:00 do 20:00 dnia 29.04 miejscami od 15 mm do 30 mm. |
| Prawdopodobieństwo wystąpienia zjawiska(%) | 80% |
| Uwagi | Brak. |
| Dyrektor synoptyk IMGW-PIB | Łukasz Kiełt |
| Godzina i data wydania | godz. 07:59 dnia 28.04.2019 |
| SMS | IMGW-PIB OSTRZEŻENIE: DESZCZ/1 łódzkie/pszczyński od 08:00/28.04 do 20:00/29.04.2019 do 8:00 29.04 50 mm i od 8:00 do 20:00 29.04 30 mm. |

Opracowanie niniejsze i jego format, jako przedmiot prawa autorskiego podlega ochronie prawnej, zgodnie z przepisami ustawy z dnia 4 lutego 1994r o prawie autorskim i prawach pokrewnych (dz. U. z 2006 r. Nr 90, poz. 631 z późn. zm.).

Wszelkie dalsze udostępnianie, rozpowszechnianie (przedruk, kopiowanie, wiadomości sms) jest dozwolone wyłącznie w formie dosłownej z bezwzględnym wskazaniem źródła informacji tj. IMGW-PIB.