Uchwała Nr XLVII/65/387/2014

Rady Gminy Suszec z dnia 28 sierpnia 2014 r.

w sprawie wyrażenia zgody na zawarcie umowy przekazania nieruchomości

Na podstawie art.18 ust. 2 pkt 9 lit. a ustawy z dnia 8 marca 1990 r. o samorządzie gminnym (j.t. Dz.U. z 2013 r., poz. 594 ze zm.),

Rada Gminy Suszec
uchwala, co następuje:

§ 1

Wyraża zgodę na nieodpłatne przeniesienie na rzecz Gminy Suszec własności części nieruchomości gruntowej zapisanej w KW KA1P/00013904/8 prowadzonej przez Sąd Rejonowy w Pszczynie Wydział Ksiąg Wieczystych, oznaczonej jako działka ewidencyjna nr 2237/391 o powierzchni 0,0365 ha, obręb Suszec, karta mapy 5, w formie umowy przekazania nieruchomości.

§ 2

Wykonanie uchwały powierza się Wójtowi Gminy Suszec.

§ 3

Uchwała wchodzi w życie z dniem podjęcia.

UZASADNIENIE

Do projektu uchwały w sprawie wyrażenia zgody na skorzystanie z zaproszenia do zawarcia umowy przekazania nieruchomości

Podejmowanie uchwał w sprawach majątkowych Gminy, przekraczających zakres zwykłego zarządu, do których należy również wyrażenie zgody na skorzystanie przez Gminę Suszec z zaproszenia właścicieli nieruchomości do zawarcia umowy przekazania nieruchomości, pozostaje w kompetencji Rady Gminy.
Zgodnie z art. 902^1 kodeksu cywilnego przez umowę przekazania nieruchomości jej właściciel zobowiązuje się nieodpłatnie przenieść na gminę albo na Skarb Państwa własność nieruchomości.
Działka nr 2237/391 o powierzchni 0,0365 ha stanowi pas gruntu zajęty pod drogę gminną ul. Szkolną w Suszcu. Działka nr 2237/391 zgodnie z miejscowym planem zagospodarowania przestrzennego przeznaczona jest pod drogę publiczną (symbol planu: H125KDD).
Właściciele wyżej opisanej części nieruchomości zwrócili się do Gminy Suszec z zaproszeniem do zawarcia umowy nieodpłatnego przekazania. Zawarcie umowy pozostaje z korzyścią dla Gminy Suszec, jako że oferowana nieruchomość przeznaczona jest na cel publiczny.

Skutki społeczne podjęcia uchwały:
Nabycie tej działki umożliwi uregulowanie spraw własnościowych dla istniejącej drogi gminnej ul. Szkolnej w Suszcu.

Skutki finansowe podjęcia uchwały:
Opłaty notarialne i wieczysto-księgowe oraz zakup dokumentacji geodezyjnej wyniesie ok. 2.000,00 zł.
Opłaty pokryte będą ze środków bieżących.

WYRYS Z MAPY EWIDENCYJNEJ
Obręb: Suszec

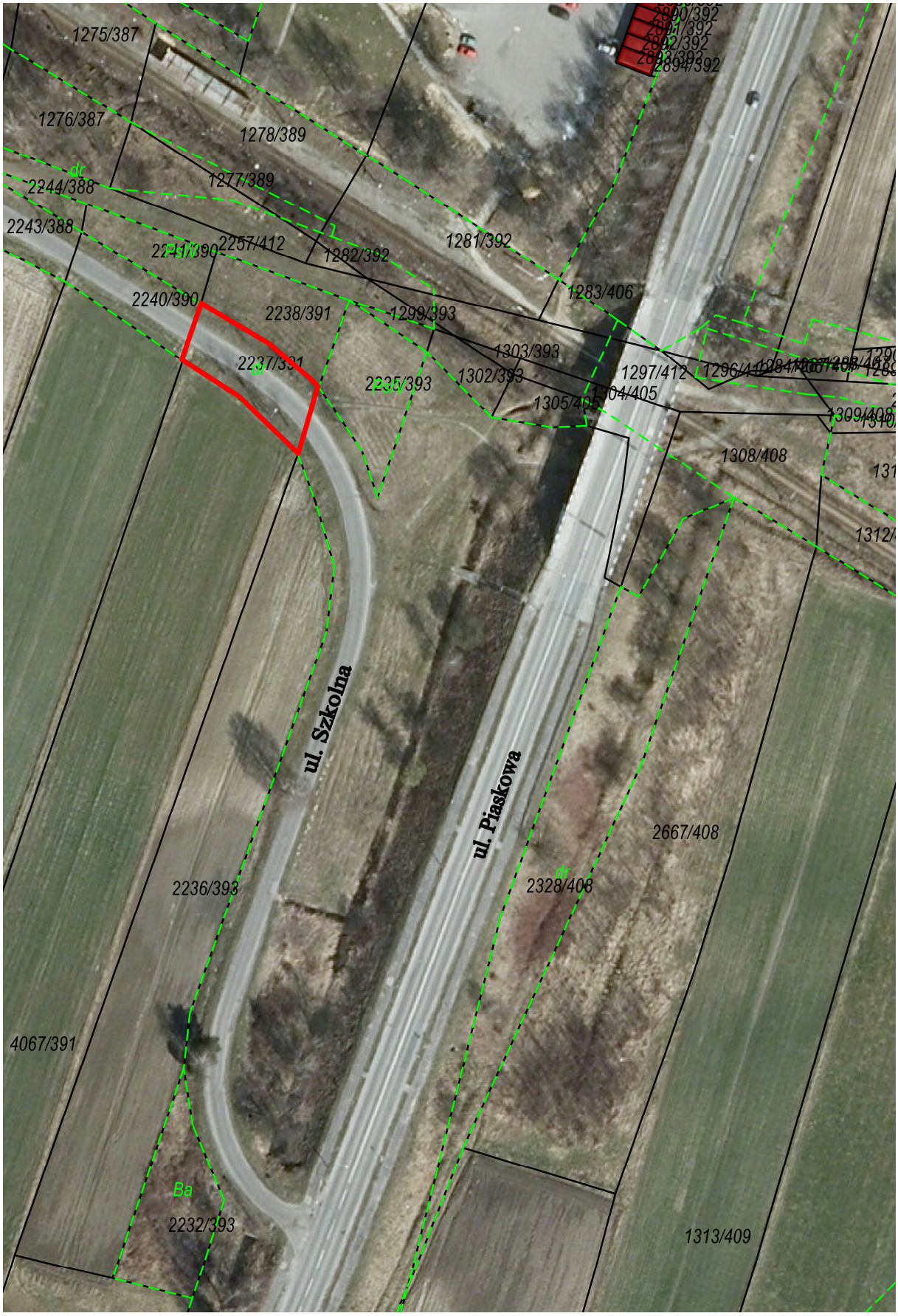

Legenda

Granice działki będącej przedmiotem przekazania