MAPA DO CELÓW PROJEKTOWY
SKALA 1:500

wice 0004, ark. 2
: 6.124.28.20.2.4; 6.124.28.20.2.2
224/2012

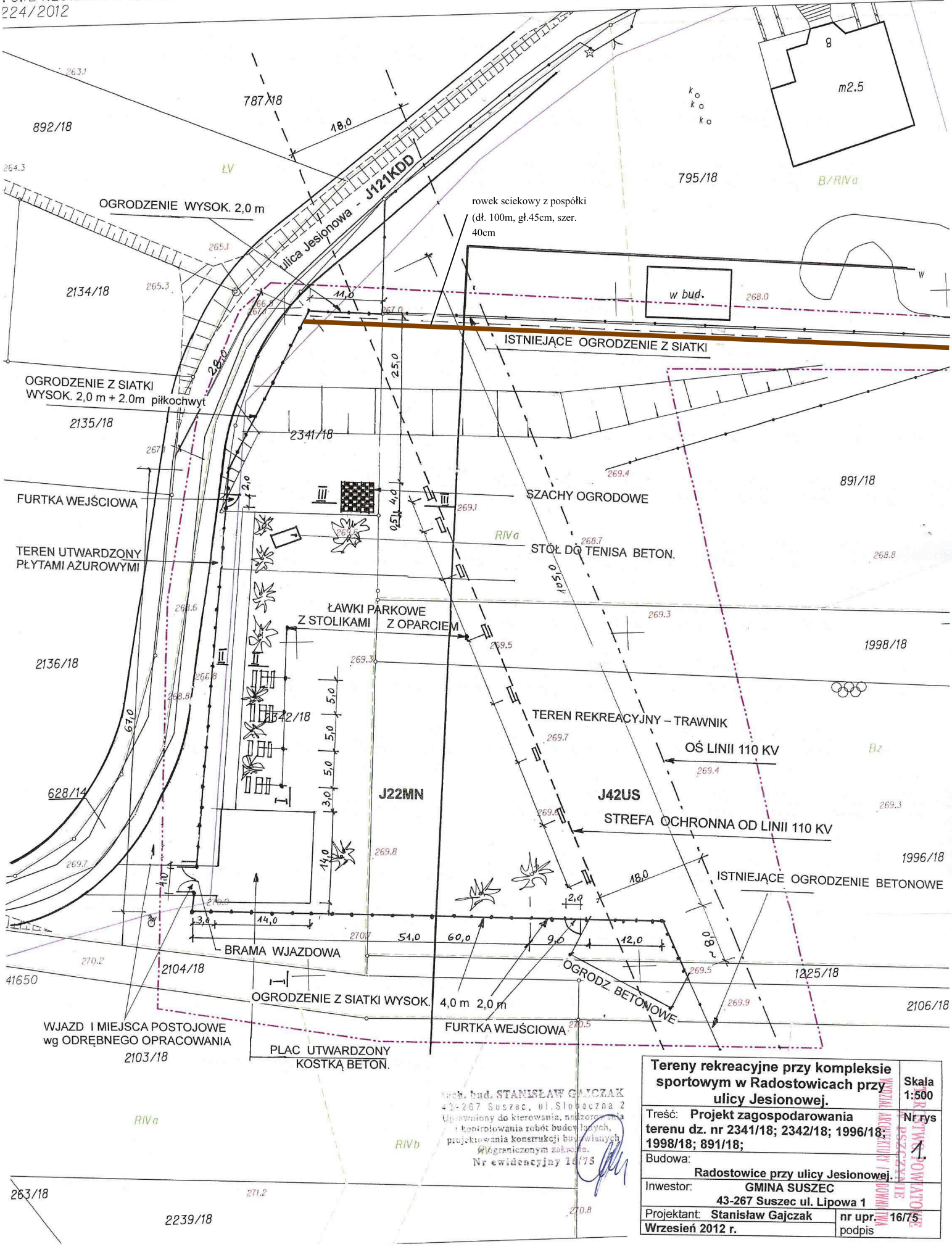

tech. bud. STANISŁAW GAJCZAK
43-267 Suszec, ul. Słoneczna 2
Uprawniony do kierowania, nadzorowania i kontrolowania robót budowlanych, projektowania konstrukcji budowlanych w ograniczonym zakresie.
Nr ewidencyjny 16/75

Tereny rekreacyjne przy kompleksie sportowym w Radostowicach przy ulicy Jesionowej.	**Skala 1:500**
Treść: **Projekt zagospodarowania terenu dz. nr 2341/18; 2342/18; 1996/18; 1998/18; 891/18;**	**Nr rys** 1.
Budowa: **Radostowice przy ulicy Jesionowej.**	
Inwestor: **GMINA SUSZEC 43-267 Suszec ul. Lipowa 1**	
Projektant: **Stanisław Gajczak**	**nr upr. 16/75**
Wrzesień 2012 r.	podpis

PRZETWÓRNIA POWIATOWE PSZCZYNIE
WYDZIAŁ ARCHITEKTURY I BUDOWNICTWA