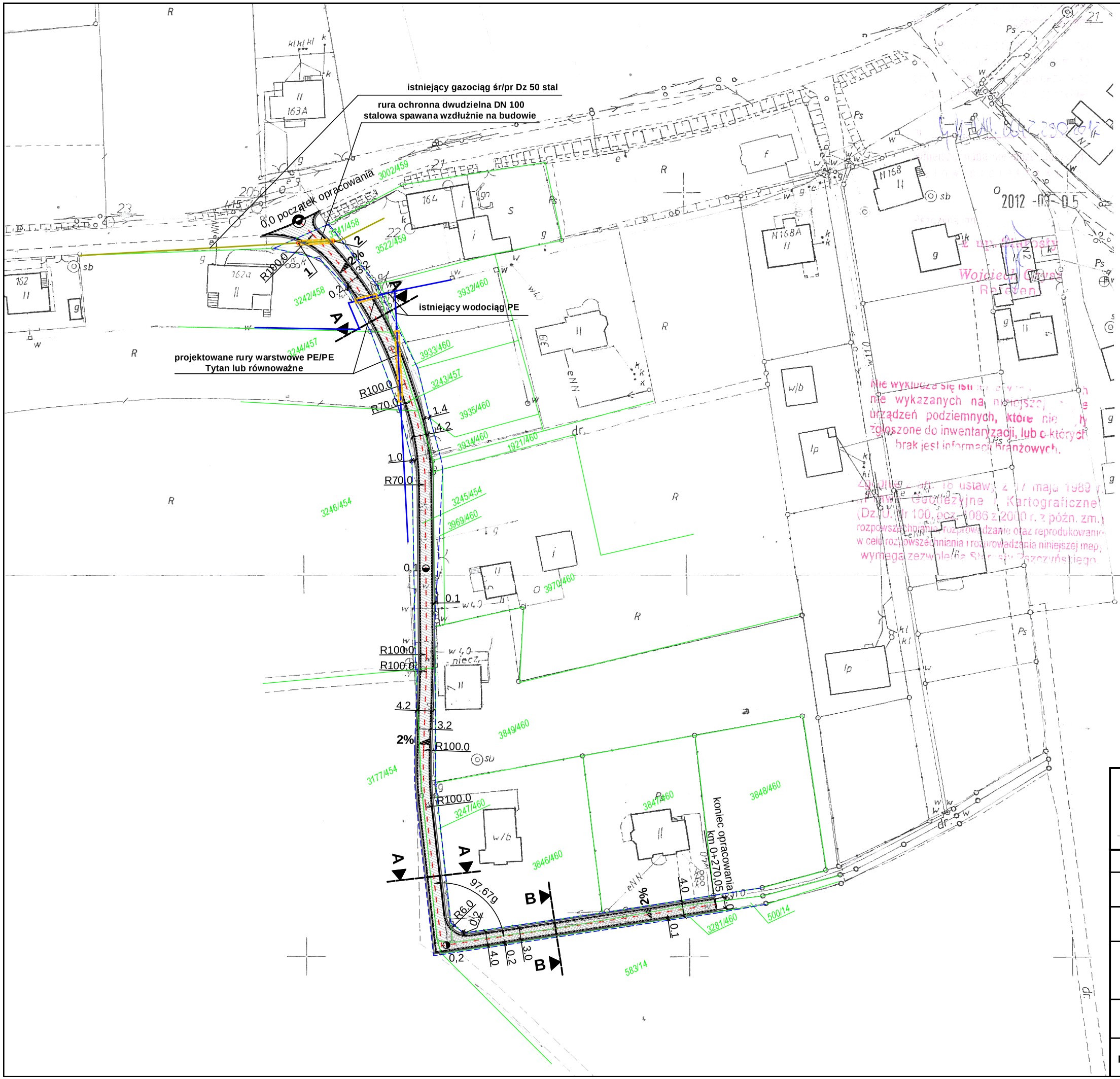

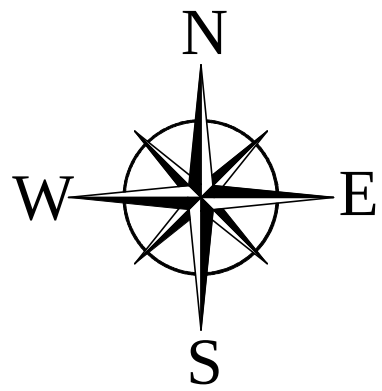

LEGENDA

- jezdnia o nawierzchni z betonu asfaltowego - ułożenie warstw bitumicznych
- jezdnia o nawierzchni z betonu asfaltowego - ułożenie warstw bitumicznych oraz podbudowy
- krawędź jezdni
- krawędź pobocza
- Oś jezdni
- pas drogowy ulicy Kopcowej
- 2% projektowane spadki poprzeczne

ML DESIGN
BIURO INŻYNIERYJNE

ul. Jagiellońska 19
43-410 Kończyce Małe
tel./fax (32) 435-89-08
tel. kom. 663-38-19-70, 603-24-06-20
e-mail: biuro@ml-design.pl, www.ml-design.pl

	Imię i Nazwisko	Nr upr.	Podpis
Projektant	inż. Jakuszewski Piotr	602/1	
Opracował	mgr inż. Piotr Lilla		
Nazwa opracowania	PRZEBUDOWA ULICY KOPCOWEJ W SUSZCU NA ODCINKU OD SKRZYŻOWANIA Z UL. SZKOLNA DO POSESJI NR 11.		Data 04. 2012 r.
Inwestor	GMINA SUSZEC, URZĄD GMINY SUSZEC UL. LIPOWA 1, 43-267 SUSZEC		Skala 1:1000
Nazwa rysunku	PROJEKT ZAGOSPODAROWANIA TERENU		Nr rys. 1